www.schooldance-award.ch
#schooldanceawardzug

SCHOOL DANCE AWARD

Samstag, 21. März 2020
Lorzensaal Cham

Programmheft

ZG UR SZ OW NW

VORHANG AUF FÜR DEN 3. SCHOOL DANCE AWARD

Der School Dance Award im Kanton Zug geht in seine dritte Runde. Zum dritten Mal haben die Teams aus der ganzen Zentralschweiz die Chance, ihre eingeübten Choreografien auf der grossen Showbühne im Lorzensaal zu präsentieren.

Dieser Auftritt vor hunderten Zuschauerinnen und Zuschauern ist der verdiente Lohn für die wochenlangen Trainings der Schulklassen und Teams des freiwilligen Schulsports. Der School Dance Award bietet den Jugendlichen eine einmalige Möglichkeit, ihre Freude an Musik, Tanz und Bewegung in dieser Form ausleben zu können. Und auch wenn die fachkundige Jury am Schluss die Siegerteams kürt: An erster Stelle steht der gegenseitige Respekt vor der Darbietung sowie die gemeinsam erlebten Momente im Training und beim Auftritt.

Ein grosses Dankeschön geht an alle Teamleiterinnen und Teamleiter. Nur dank ihrem grossen Einsatz und ihrer tatkräftigen Unterstützung der Schülerinnen und Schüler kann dieser Anlass überhaupt stattfinden.

Ich wünsche Ihnen viel Spass beim dritten School Dance Award im Kanton Zug. Hühnerhautmomente und begeisternde Shows sind garantiert!

Martin Pfister
Regierungsrat Kanton Zug
Vorsteher Gesundheitsdirektion

TAGESPROGRAMM

ab 13.45 Eintreffen und Umziehen der Teams

14.15 Türöffnung

14.30 Warm up

Kat. B Schulklassen & freiwilliger Schulsport 4.–7. Klasse

14.45 **Trash Heroes** 1
4. Klasse, Primarschule Alpnach
Dance Mix, unter der Leitung von Katrin Limacher

14.50 **Mystery Squad** 2
5./6. Klasse, Primarschule Hergiswil Matt
Streetdance, unter der Leitung von Selina Würsch

14.55 **Bang-Bang-Gang + Rocky-Gang = International Gang** 3
6. Klasse, Primarschule Beckenried
Streetdance, unter der Leitung von Stephanie Businger

15.00 **Dance Monkeys** 4
6. Klasse, Primarschule Oberdorf
Dance Mix, unter der Leitung von Pascal Kaufmann

15.05 **The 8ties** 5
7. Klasse, Sekundarschule Schattdorf
Jazz/Hip-Hop, unter der Leitung von Carla Hirtler

15.10 **Street Fighters** 6
4.–6. Klasse, Primarschule Büren
Hip-Hop, unter der Leitung von Laura Oester

Kat. C Schulklassen 8./9. Klasse

15.25 **FLIZPIIIIPEN** 7
8./9. Klasse, Sekundarschule Emmetten
Dance Mix, unter der Leitung von Heiko Fischer

15.30 **Firefeet** 8
9. Klasse, Sekundarschule Oberdorf
Dance Mix, unter der Leitung von Nadja Müller

15.35 **Tschifi-Army** 9
9. Klasse, Sekundarschule Alpnach
Dance Mix, unter der Leitung von Silvia Graefe

15.40 **Fancy Sneaker Girls** 10
9. Klasse, Sekundarschule Bernarda
Hip Hop, unter der Leitung von Vanessa Walker-Sicher

15.45 **The Dream Dancers** 11
8. Klasse, Sekundarschule Bürglen
Hip-Hop/Pop, unter der Leitung von Priska Gander

15.50 **twelve pink pigs** 12
8. Klasse, ORS Buochs
Dance Mix, unter der Leitung von Marlene Käslin-Zulauf

15.55 **All 4 one** 13
9. Klasse, Sekundarschule Cham
Streetdance, unter der Leitung von Alexandra Scherer

@sdazug
#schooldanceawardzug
#sdazug

Kat. F Freiwilliger Schulsport 7.–9. Klasse

16.10 **Power Generation** 14
7.–9. Klasse, MPS Brunnen
Dance Mix, unter der Leitung von Steffi Duss

16.15 **Candy drip** 15
9. Klasse, ORS Stans
Worldwide, unter der Leitung von Florian Ming

16.20 **Wipeout** 16
7.–9. Klasse, MPS Steinen
Dance Mix, unter der Leitung von Geraldine Seger

Kat. H Show (ohne Wertung)

16.25 **Devil's Blood** 17
9. Klasse, Sekundarschule Risch-Rotkreuz
Hip-Hop, unter der Leitung von Irene Muff

16.30 **Golden Girls** 18
4.–6. Klasse, Primarschule Morgarten
Pop/Cheerleading, unter der Leitung von Evelyn Lüönd

Siegerehrung im Anschluss

ca.17.00 Ende der Veranstaltung

GEWINNERTEAMS

Die Gewinnerteams des School Dance Award 2020 dürfen sich auf einen ganz speziellen Siegerpreis freuen! Sie können ihre Shows noch einmal auf einer grossen Showbühne zeigen. Sie gewinnen einen Auftritt im Rahmen des Zuger Tanzfests 2020.

PUBLIKUMSPREIS

Mach mit beim Publikumsvoting! Das Team mit den meisten Publikumsstimmen gewinnt einen exklusiven Workshop mit Curtis Burger. Seit über 25 Jahren ist Curtis Burger Teil des Kreativteams von DJ BoBo sowie dessen langjähriger Choreograph. Er stand in über 1000 Shows und Konzerten mit den grössten Weltstars auf der Bühne. Beim School Dance Award setzt er sich für einen fairen Tanzevent ein, der sich durch Spass, Begeisterung und Emotionen auszeichnet. Curtis Burger freut sich jetzt schon auf die Tänzerinnen und Tänzer und drückt allen Teilnehmenden fest die Daumen!

Alle Infos zum Publikumspreis
findest du unter
www.schooldance-award.ch

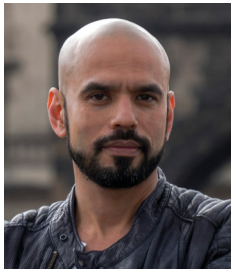

Curtis Burger
Tänzer, Choreograf,
Produzent

JURY

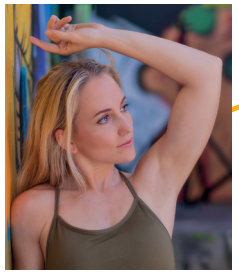

Tamara Gassner
«Wieso gehen, wenn du
auch tanzen kannst.»

Sharuka Uthayasangar
«From the community –
For the community»

Daniela Bernet
«Ich freue mich riesig und bin
gespannt auf die kreativen
Darbietungen der Schülerinnen
und Schüler.»

ANREISE

Mit dem Bus
Haltestelle «Cham Gemeindehaus»
(Buslinien 6, 42 und 43)

Mit dem Zug
«Bahnhof Cham» (S1)

Mit dem Auto
Parkhäuser «Lorzensaal Cham»
und «Mandelhof Cham»

Unter www.schooldance-award.ch findest du zusätzliche Informationen zum School Dance Award. Bei weiteren Fragen zum Ablauf oder zum Event geben wir gerne Auskunft.

Amt für Sport des Kantons Zug
An der Aa 6, 6300 Zug
T 041 728 35 54
sport@zug.ch

Teile deine Videos zum School Dance Award auf Facebook oder Instagram!

@sdazug
#schooldanceawardzug
#sdazug

Veranstaltungspartner

Kanton Zug
KANTON URI
kantonschwyz
Kanton Obwalden
KANTON NIDWALDEN

Gestaltung: TinCan Hello, Marketing & Kommunikation, www.tincan.ch